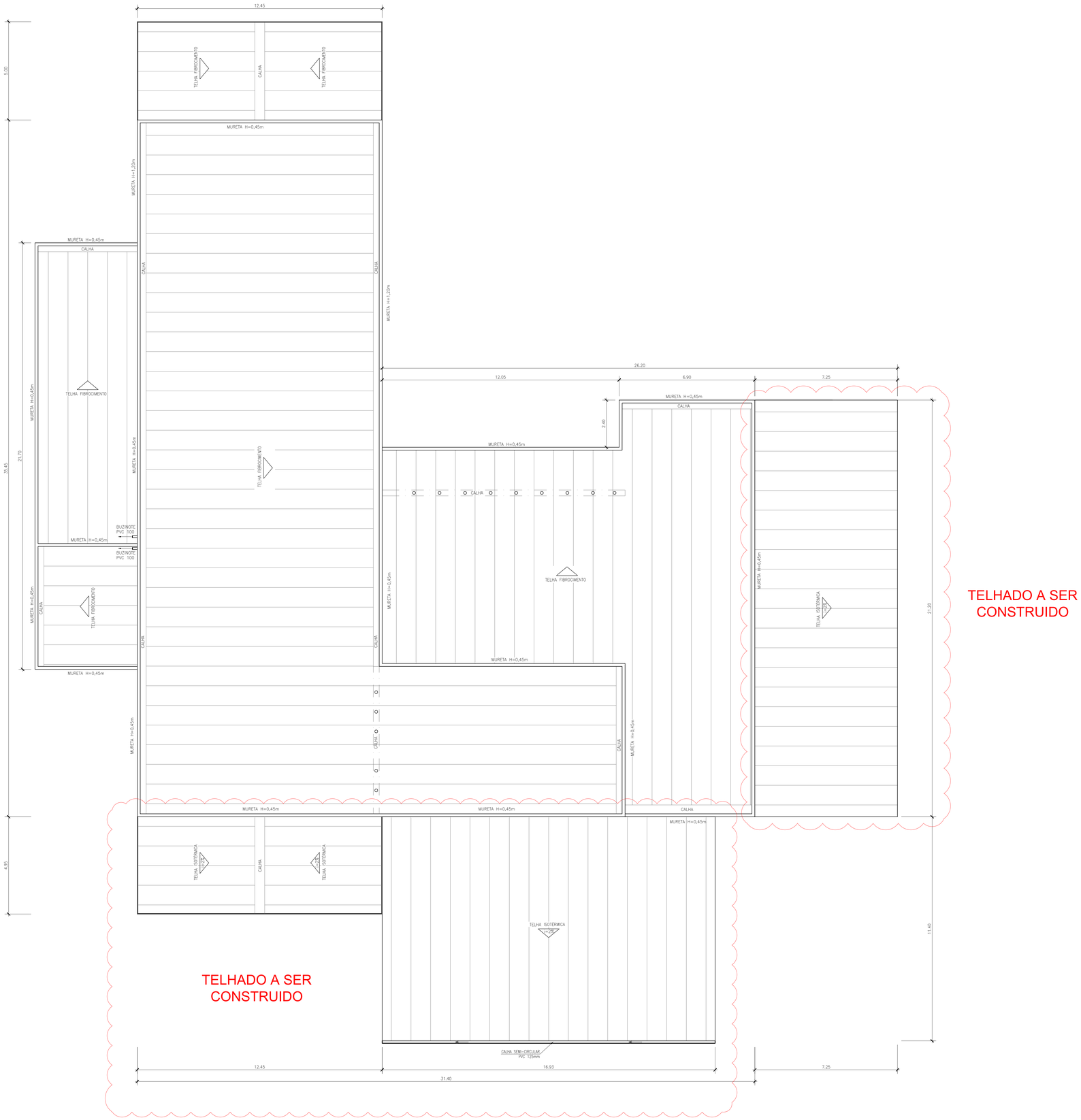

01 PLANTA COBERTURA
ESCALA: 1/75

DOCUMENTOS DE REFERÊNCIA

NOTAS GERAIS

LEGENDA

NOTAS GERAIS

1- AS COLUNAS DE DESCIDA DAS AP-S SÃO EMBUTIDAS NOS PILARES Ø 100 mm
2- A INCLINAÇÃO ADOTADA PARA O ESCOAMENTO DAS ÁGUAS PLUVIAIS NAS CALHAS É DE 1% E ESTÃO INDICADAS EM PLANTAS.
3- PARA A COBERTURA DO DEPÓSITO DE GASES -TELHAS CANANEIA 45 COM ESCOAMENTO NATURAL DAS ÁGUAS PLUVIAIS. ADOTOU-SE A INCLINAÇÃO MÍNIMA RECOMENDADA PELO FABRICANTE ETERNIT OU SIMILAR DE 1% A 5%.
4- PARA A COBERTURA DA CÂMARA DE EXPLOSÃO - LONA - FOI ADOTADA UMA INCLINAÇÃO DE 5% PARA O ESCOAMENTO DAS ÁGUAS PLUVIAIS. MÍNIMA RECOMENDADA PELO FABRICANTE ETERNIT OU SIMILAR DE 1% A 5%.
4- PARA A INDICAÇÃO DOS CAIMENTOS DAS COBERTURAS EM QUESTÃO, VER PLANTA CL01A-ÁG3-005

Item	Descrição	Data
0	Emissão inicial	04 / 04 / 2016

CEPEL
CENTRO DE PESQUISAS DE ENERGIA ELÉTRICA
SISTEMA ELETROBRÁS
Eletrobras Cepel

Título:
PLANTA DE COBERTURA – LABORATÓRIO DE SMART GRID

	Data	Nome
Dib.	01/03/2016	armoso
Proj.	01/03/2016	armoso
Desf.	01/03/2016	hlemar
Aprov.	04/04/2016	sabrio

Desenho N.: CE-SMART-ARQ-005-A0

ESCALA	REV	FOLHA
1/75	00	01

A0 - 1189 X 841